

DE OMGEVINGSWET



EEN VEILIGE, GEZONDE EN SCHONE LEEFOMGEVING



DE OMGEVINGSWET



In 2021 treedt de Omgevingswet in werking. Eén wet, die alle bestaande wetten over de leefomgeving bundelt en verschillende thema's bij elkaar brengt. Dat vraagt om samenwerking in de 'keten', met andere overheden; landelijk, provinciaal, regionaal en lokaal.

Veiligheidsregio Zeeland (VRZ), de Gemeenschappelijke Gezondheidsdienst Zeeland (GGD) en de Regionale Uitvoeringsdienst Zeeland (RUD) helpen u graag bij de voorbereiding op en de uitvoering van deze wet. In deze brochure leest u wat u van ons kunt verwachten.

De Omgevingswet

De Omgevingswet bundelt en moderniseert alle bestaande wetten over onze leefomgeving in één wet, met de volgende doelen:

-  Verbeteren van de afstemming van plannen op het gebied van ruimtelijke ordening, milieu en natuur.
-  Versnellen van besluitvormingsprocessen.
-  Stimuleren van duurzame projecten.
-  Ruimte voor overheidsorganen om beleid af te stemmen op lokale behoeften en doelstellingen.
-  In stand houden van een veilige en gezonde leefomgeving en goede omgevingskwaliteit.
-  De fysieke leefomgeving doelmatig beheren, gebruiken en ontwikkelen voor maatschappelijke functies.

Dat betekent in de praktijk:



Minder wetten en minder regels. Hierdoor ontstaat er meer overzicht, duidelijkheid en ruimte voor de initiatieven van burgers, bedrijven en instellingen.





Van controle naar vertrouwen; van voorwaarden stellen op de wijze 'nee, tenzij', naar het uitgangspunt 'ja, als'.



Een integrale benadering van het bevoegd gezag met betrekking tot de fysieke leefomgeving.



Uitvoering van de belangrijkste drie instrumenten:

-  De Omgevingsvisie
-  Het Omgevingsplan
-  De Omgevingsvergunning



Het Digitaal Stelsel Omgevingswet (DSO) verbetert de beschikbaarheid en bruikbaarheid van gegevens met betrekking tot de fysieke leefomgeving.

SAMENWERKING RUD/GGD/VRZ

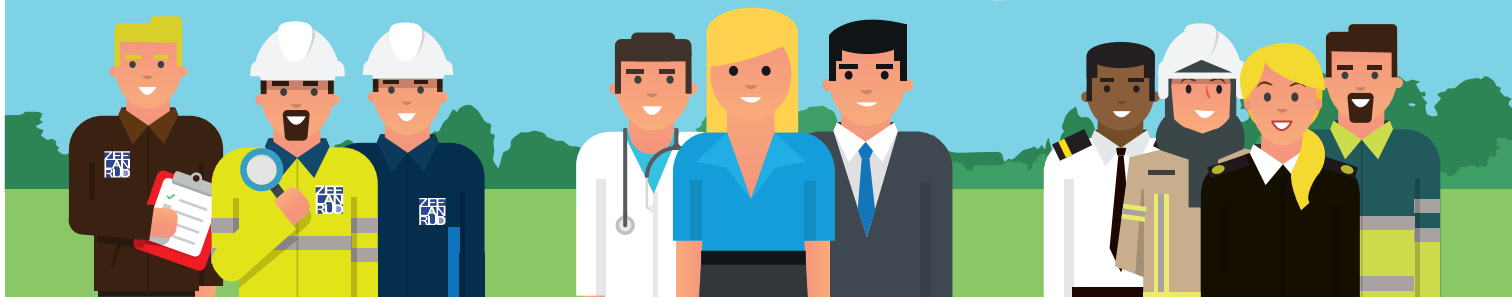

Onze leefomgeving heeft effect op onze gezondheid en veiligheid. Een schone, groene en waterrijke omgeving nodigt uit om te bewegen, geeft een goed gevoel en heeft een positief effect op lichamelijke en mentale gezondheid. Daarentegen hebben veiligheidsrisico's, luchtverontreiniging, geluidsoverlast en klimaatverandering een negatieve invloed op onze omgeving en ons gevoel. De Omgevingswet streeft naar het verkleinen (en soms verbieden) van bestaande schadelijke activiteiten en het voorkomen van nieuwe veiligheids-, gezondheids- en milieuproblemen. Een integrale afweging van factoren die van invloed zijn op onze gezondheid en veiligheid, is van groot belang.

Naast kennis over wet- en regelgeving en uitleg over het DSO vraagt de Omgevingswet om een nieuwe manier van samenwerken tussen alle betrokkenen op het gebied van de fysieke leefomgeving. Het doel is om zo vroeg mogelijk in de ontwerpfasen van een ontwikkeling met alle betrokkenen een integrale afweging te maken en daarbij de juiste expertise te betrekken.



Meedenken in de startfase

VRZ, de GGD en de RUD werken steeds meer samen. Wij betrekken elkaar bij projecten van gemeenten en provincie. We zorgen voor afgestemde adviezen, waarbij de impact op de omgeving centraal staat.

Wij denken graag al in de startfase met u mee. In deze fase is het gemakkelijker een afweging te maken van de factoren die invloed hebben op onze gezondheid, veiligheid en een schone leefomgeving.

Integrale maatregelen zijn dan nog eenvoudig toe te passen en vaak kosteloos.

Later in het proces zijn deze maatregelen niet meer te borgen en vaak duur. Om van nut te zijn op de plaatsen waar het noodzakelijk is, zijn onze organisaties steeds meer risicogericht gaan werken. Zo ook bij de uitvoering van de taken vergunningverlening, toezicht en handhaving.



Een voorbeeld

Gemeente X heeft een bouwopgave om woningen, winkels en een sportvereniging te realiseren in een plangebied, dat wordt begrensd door een spoorlijn en een fabriek. Over de spoorlijn worden gevaarlijke stoffen vervoerd, de fabriek veroorzaakt veel geluid. Deze factoren leggen beperkingen op binnen het te ontwikkelen gebied. Door gemeente X vooraf een integraal advies te geven, kunnen wij helpen de ontwikkelmogelijkheden te vergroten.

Afstand houden tot de risicobron

Voorzieningen als sport en natuur kunnen in het rode en oranje gebied tussen risicobron en woonomgeving worden geplaatst als buffer. Deze dragen bij aan de gezondheid en veiligheid, door bijvoorbeeld het verbeteren van fitheid en verminderen van stress. Waterpartijen kunnen tegelijkertijd dienen als blusvoorziening.





In dit gebied gelden geen beperkingen vanuit de thema's milieu, gezondheid en veiligheid.



In dit gebied is geen ontwikkeling mogelijk in verband met het overschrijden van de geluidsnorm.



Het geluidniveau in deze zone is wettelijk toegestaan, maar voldoet niet aan de waarden voor een gezonde leefomgeving. Door geluidwerende en -reducerende maatregelen te treffen kan hier worden gebouwd. Zo kan het gebied maximaal, en gezond worden ingevuld.



Aandachtsgebied voor brand- en explosiegevaar. Voor bepaalde gebouwen (zoals woningen of winkels) gelden standaard geen extra bouwvoorschriften, maar moet rekening worden gehouden met veiligheidsrisico's. Hiervoor biedt de 'gereedchapskist' met maatregelen koppelkansen op veiligheids-, milieu en gezondheidsgebied.



Gereedchapskist

Gemeenten beschikken binnen de Omgevingswet over een gereedchapskist met maatregelen. Deze dienen om veiligheid te waarborgen en milieu en gezondheid te beschermen. De gereedchapskist bevat onder andere de volgende maatregelen:

Voor specifieke advisering over een locatie of gebied kunt u bij ons terecht zodat we een advies op maat kunnen geven.

Omgevings- of bouwkundige maatregelen

Een aarden wal of dichte gevels langs een spoorlijn beschermen de omgeving tegen geluidsoverlast, trillingen, brand en explosie.

Vlucht- en schuilmogelijkheden

Vluchtwegen die van de risicobron af zijn gericht, kunnen worden gebruikt om te wandelen, te fietsen of te sporten (bewegen, rust).

Beperken personendichtheden

Het oranje gebied kan worden gebruikt als parkeerplaats, winkelcentrum of kantoor. Eventuele geluidsoverlast van een winkelcentrum wordt voorkomen door de effecten van het geluid van de woonomgeving af te richten.



TOELICHTING PER ORGANISATIE

Veiligheidsregio Zeeland



Onze veiligheidsthema's

Externe veiligheid: De risico's van productie, opslag, gebruik en vervoer van gevaarlijke stoffen.

Klimaatinvloeden: De risico's van overstromingen, extreme neerslag, droogte en hitte als gevolg van het veranderende klimaat.

Natuurbranden: De risico's van grootschalige branden in natuurgebieden.

Vitale infrastructuur: Bescherming van vitale infrastructuur tegen uitval en disfunctioneren.

Gezondheidszorg bij incidenten en crises: Het organiseren, coördineren en blijvend continueren van medische zorg bij incidenten en crises.

Bereikbaarheid en bluswatervoorzieningen: De omgeving maakt snel en effectief optreden van de hulpdiensten mogelijk.

Zelfredzaamheid bevolking: De inwoners alert maken op risico's in hun omgeving en hen informatie en handelingsperspectieven aanreiken om zelfredzaam te zijn bij incidenten (ZeelandVeilig.nl).

Deze thema's komen voort uit het Regionaal Risicoprofiel van VRZ.

Waar staan wij voor?

De veiligheidsregio werkt samen met haar partners aan een veilige fysieke leefomgeving. Daartoe beschikken wij over objectieve en geverifieerde informatie, kennis en expertise over de gehele veiligheidsketen van preventie tot het daadwerkelijk optreden bij incidenten. Onze medewerkers kenmerken zich door hun proactieve, meedenkende en op samenwerking gerichte houding.

Wij zijn in staat om het bevoegd gezag bij te staan bij het op onderbouwde wijze invulling geven aan de beleidsvrijheid binnen de Omgevingswet.

Wat kunnen wij u bieden?

De Omgevingswet ziet veiligheid en gezondheid als een belangrijk onderdeel van de fysieke leefomgeving. Onze adviezen zijn dus gericht op het creëren en/of behouden van een veilige en gezonde leefomgeving, conform de kernwaarden voor een veilige fysieke leefomgeving, opgesteld door de Nederlandse veiligheidsregio's.

Onze risicoanalyses bieden inzicht en helpen u te komen tot een bewuste afweging van (huidige en toekomstige) veiligheidsrisico's. Bij de uitvoering van onze vergunningverlenings-, toezichts- en handhavingstaken maken we de overgang van regelgericht naar risicogericht werken. Zo voeren wij vaker controles uit bij de risicovolle bedrijven en bij de meest kwetsbaren in onze regio. Door onze positie in landelijke netwerken beschikken wij over de nieuwste inzichten.



Regionale Uitvoeringsdienst Zeeland



Onze milieuthema's

De RUD werkt aan een schone en veilige werk- en leefomgeving. Wij:

- verlenen omgevingsvergunningen milieu.
- beoordelen meldingen in het kader van het activiteitenbesluit.
- zien toe op de naleving van milieuregelgeving en handhaven als de regels worden overtreden.
- adviseren over de gevolgen van keuzes die u kunt maken met betrekking tot de diverse milieuthema's.

Wij werken hiervoor samen met de gemeenten, de provincie en het waterschap. Wij doen dit klantvriendelijk, professioneel, doelmatig en conform vastgelegde kwaliteitseisen en dienstverleningsnormen.

GGD Zeeland



Onze gezondheidsthema's

Door het inrichten van een **gezonde fysieke** en **sociale leefomgeving** behalen inwoners van Zeeland gezondheidswinst. Dit doen we door:

Gezondheidsbescherming en beheersing van risico's aandacht voor binnenmilieu en geluidsbescherming van scholen en woningen, rekening houden met kwetsbare groepen zoals: kinderen, zwangere vrouwen en ouderen in relatie tot bijvoorbeeld luchtkwaliteit en bodemverontreiniging, bij gebiedsinrichting aandacht hebben voor (diergerelateerde) infectieziekten (zoals bijvoorbeeld Q-koorts).

Het stimuleren van een gezonde leefstijl beweging en sport stimuleren door wandelroutes en fietsverbindingen, rekening houden met de toegankelijkheid van de openbare ruimte, stimuleren van meer groen, zowel door zicht op groen als bereikbaarheid van groen. Een park stimuleert meer te gaan bewegen en elkaar te ontmoeten.



Wat kunnen wij u bieden?

Onze medewerkers hebben ruime ervaring met vergunningverlening, toezicht en handhaving op het gebied van milieu en natuur. We hebben kennis van de regio en weten wat er speelt in (buur)gemeenten. Wij beschikken over een actueel milieu-informatiesysteem. Hierdoor kunnen wij u helpen bij het maken van afwegingen en het realiseren van een betere inrichting van de fysieke leefomgeving. Hiervoor ontwikkelen wij onder andere een gereedschapskist met producten en diensten die wij kunnen uitvoeren voor gemeenten, provincie en waterschap. **Deze gereedschapskist is speciaal toegespitst op de Omgevingswet en bevat producten als omgevingsadvies en monitoring van lokale milieuwaarden.**

Wij kunnen informatie en kennis over milieu en bedrijven verstrekken en onderzoek ter onderbouwing van uw beleid of plannen. Wij leveren advies over zaken rondom het thema milieu en/of vergunningverlening, toezicht en handhaving. Door onze positie in landelijke netwerken beschikken wij over de nieuwste inzichten en kunnen wij Zeeland op de kaart houden.

Waar staan wij voor?

Onze missie luidt 'samen werken aan gezonder en veiliger leven in Zeeland' met als visie 'een leven lang meedoen'. Zo draagt een gezonde leefomgeving niet alleen bij aan een betere publieke gezondheid, maar ook aan een gezonde arbeidsbevolking en een gunstig economisch vestigingsklimaat. Wij streven naar een gezonde leefomgeving waar bewoners zich prettig voelen, die uitnodigt tot gezond gedrag en uiteindelijk tot gezondheidswinst leidt. Dit doen we namens alle Zeeuwse gemeenten en samen met onze ketenpartners.

Wat kunnen wij u bieden?

Wij hebben brede kennis op het gebied van publieke gezondheid, onder andere van de risico's van milieu- en omgevingsfactoren, gezondheidsbevorderende en preventieve maatregelen, maar ook van de verspreiding en het voorkomen van infectieziekten. Wat betreft een gezonde leefomgeving heeft GGD GHOR Nederland landelijke kernwaarden opgesteld. Wij passen deze toe in onze advisering. Daarnaast zetten we onze kennis over gezondheidsdata, milieugegevens en kennis over burgerparticipatie en gezondheidsbevordering in om de gemeente te adviseren hoe (ruimtelijke) plannen kunnen bijdragen aan de gezondheid van haar inwoners.

HOE ZIJN WIJ TE BEREIKEN?



Bent u benieuwd wat we voor u kunnen betekenen? Gaat u aan de slag met een omgevingsvisie of omgevingsplan? Onze adviseurs denken graag met u mee.



Veiligheidsregio Zeeland

U kunt ons bereiken via 0118 – 421 100
of per e-mail omgevingsveiligheid@vrzeeland.nl



RUD Zeeland

U kunt ons bereiken via 0115-745 100
of per e-mail info@rud-zeeland.nl



GGD Zeeland

U kunt ons bereiken via 0113 - 249 400 of
per e-mail milieu-gezondheid@ggdzeeland.nl

Colofon

Deze folder is een uitgave van VRZ, GGD en RUD.
September 2019

Tekst: VRZ, GGD, RUD

Vormgeving, projectbegeleiding en drukwerk: Soet & Blank, Breda